

Committente: Studio De Francesco
Opera - Classe Consolidamento - IG
Servizi affidati: Progettazione preliminare, definitiva,
Importo: € 10.096732,28
Ruolo: Collaboratore
Stato dell'opera: Già Eseguita

- Progettazione delle opere di difesa del centro abitato

Committente: Comune di Stilo e studio Riggio
Opera - Classe Restauro beni architettonici monumentali - IE
Servizi affidati: Progettazione preliminare, definitiva, esecutiva,
 Direzione lavori,
Importo: € 593.925,43
Ruolo: Collaboratore
Stato dell'opera: Già Eseguita

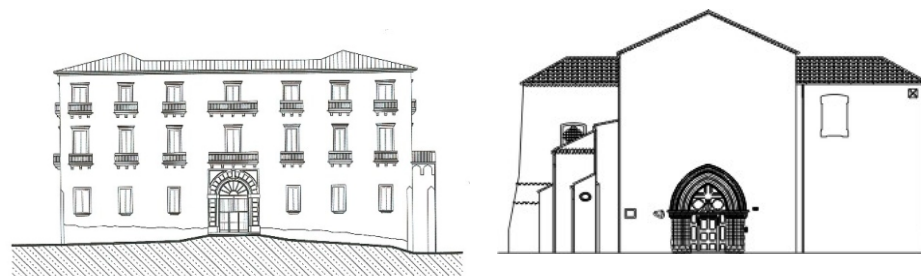

- Progettazione lavori restauro beni artistico monumentali

Committente: Comune di Stilo e studio Riggio
Opera - Classe Urbana Ambientale - IG
Servizi affidati: Progettazione preliminare, definitiva, esecutiva,
Importo: € 2.892.158,63
Ruolo: Collaboratore
Stato dell'opera: Già Eseguita

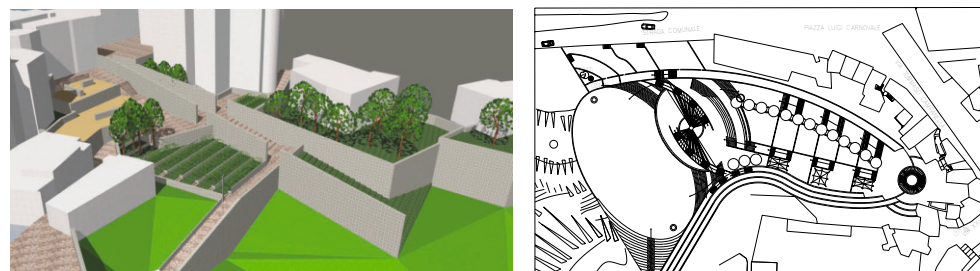

- Progettazione dei lavori di riqualificazione urbana ed ambientale

Comune di Stilo - rc 2001

Comune di Stilo - rc 2001

Comune di Stilo - rc 2001

Committente: Comune di Stilo e studio Riggio
Opera - Classe Centro polivalente - ID
Servizi affidati: Progettazione preliminare, definitiva, esecutiva,
Importo: € 1.110.328,33
Ruolo: Collaboratore
Stato dell'opera: Da eseguire

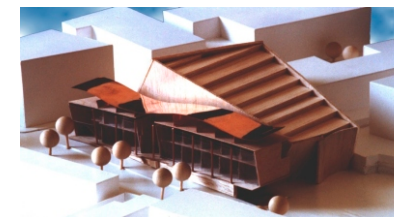
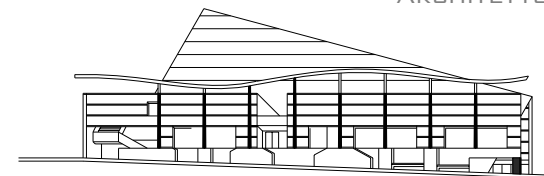
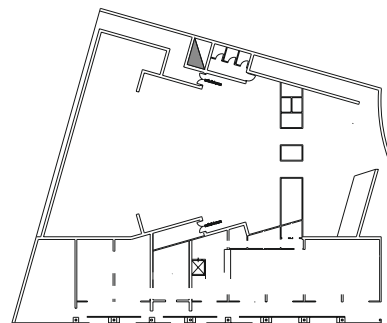

- Progetto di un centro polifunzionale

Comune di Stilo - rc 2001

Committente: Regione Calabria e studio ing De Francesco
Opera - Classe Idrauliche - VII A
Servizi affidati: Progettazione preliminare, definitiva, esecutiva,
 Direzione lavori.
Importo: € 1.032.913,80
Ruolo: Collaboratore
Stato dell'opera: Già Eseguita

- Manutenzione straordinaria e costruzione di opere idrauliche

Regione Calabria - rc 2002

Committente: Comune di Rosarno
Opera - Classe Restauro di beni architettonici monumentali - IE
Servizi affidati: Progettazione preliminare, definitiva, esecutiva,
Importo: € 387.342,67
Ruolo: Co-progettista
Stato dell'opera: Già Eseguita



- Opere di restauro monumentale delle chiese del purgatorio, s maria del rosario

Comune di Rosarno - rc 2002

Committente:	Comune di Caulonia
Opera - Classe	Consolidamento - IG
Servizi affidati:	Progettazione preliminare, definitiva e direzione lavori
Importo:	€ 2.169.118,97
Ruolo:	Progettista
Stato dell'opera:	Già Eseguita

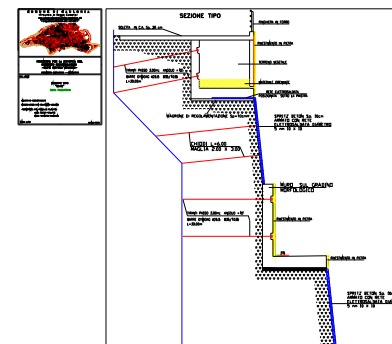

- Consolidamento e ripristino del centro abitato di caulonia

Committente:	Comune di Stilo
Opera - Classe	Edilizia scolastici - IB
Servizi affidati:	Progettazione preliminare, definitiva, esecutiva, Direzione lavori,
Importo:	€ 196.256,62
Ruolo:	Co-progettista
Stato dell'opera:	Già Eseguita

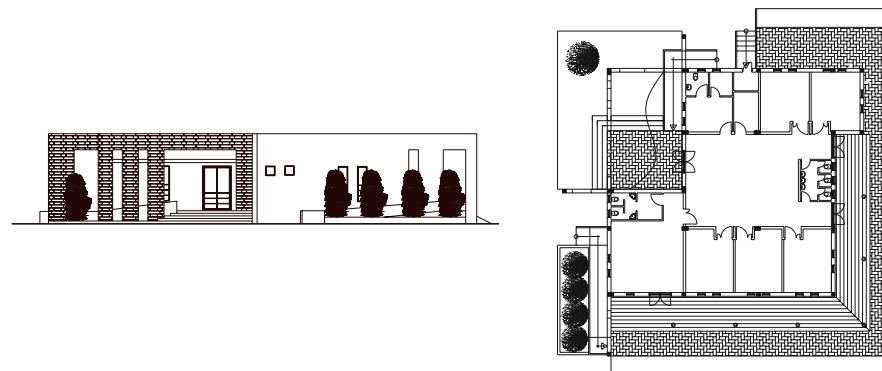

- Progettazione di una scuola elementare

Committente:	Comune di Noviglio e studio Riggio
Opera - Classe	Edilizia sportiva - IC
Servizi affidati:	Progettazione preliminare, definitiva
Importo:	€ 600.000,00
Ruolo:	Collaboratore
Stato dell'opera:	Da eseguire

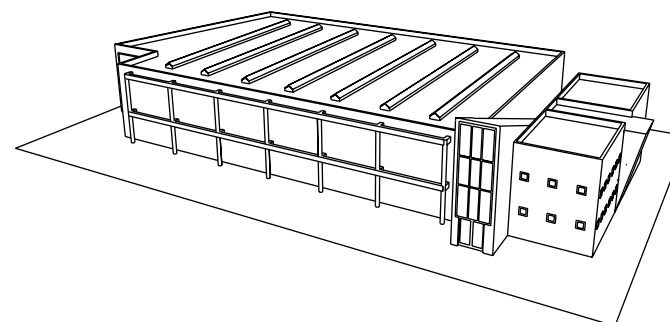

- Progettazione di un bocciodromo

Committente: Comune di Brancaleone
Opera - Classe Restauro urbano - ID
Servizi affidati: Progettazione preliminare,
Importo: € 5.164.568,00
Ruolo: Co-progettista
Stato dell'opera: Da finanziare

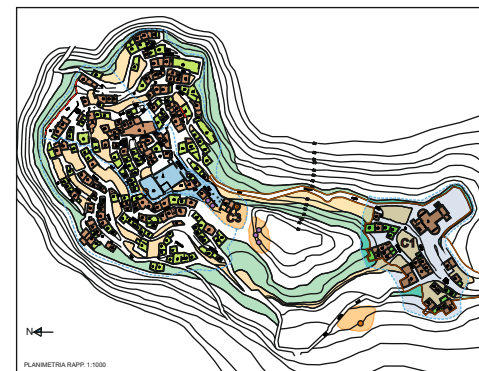

- Restauro patrimonio artistico ambientale

Comune di Brancaleone - rc 2003

Committente: ASL n. 9 Locri e studio Riggio
Opera - Classe Edilizia Ospedaliera - ID
Servizi affidati: Progettazione preliminare, definitiva, esecutiva, impianti termici, idrici, elettrici.
Importo: € 593.925,43
Ruolo: Collaboratore
Stato dell'opera: Già Eseguita

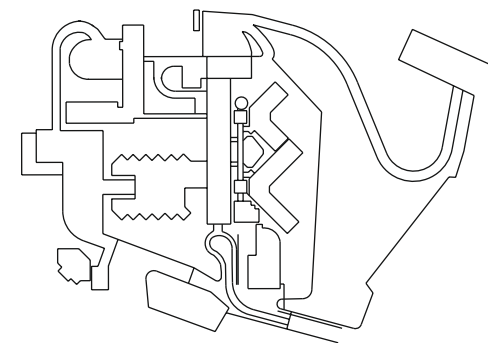

- Progetto di ristrutturazione e messa a norma presidio ospedaliero di locri

Comune di Locri - rc 2003

Committente: Comune di Limbiate
Opera - Classe Edilizia Sportiva - IC
Servizi affidati: Progettazione preliminare, definitiva, esecutiva,
Importo: € 258.228,44
Ruolo: Co-progettista
Stato dell'opera: Già Eseguita

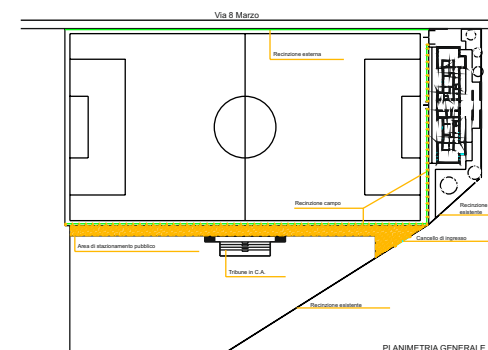

- Campo di calcio sistemazione della tribuna

Comune di Limbiate - rc 2003

Committente: Studio Riggio e Socs
Opera - Classe Strutturale - IF
Servizi affidati: Progettazione preliminare, definitiva, esecutiva
Importo: € 350.000,00
Ruolo: Co-progettista
Stato dell'opera: Già Eseguita

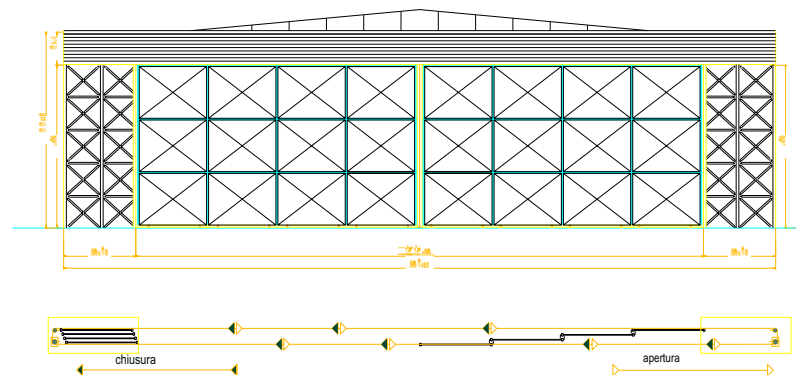

- Progetto Hangar aeroporto di lamezia terme

Committente: Comune di Scilla studio Riggio e studio de Francesco
Opera - Classe Parcheggio - IE
Servizi affidati: Progettazione preliminare
Importo: € 13.500.000,00
Ruolo: Collaboratore
Stato dell'opera: Da finanziare

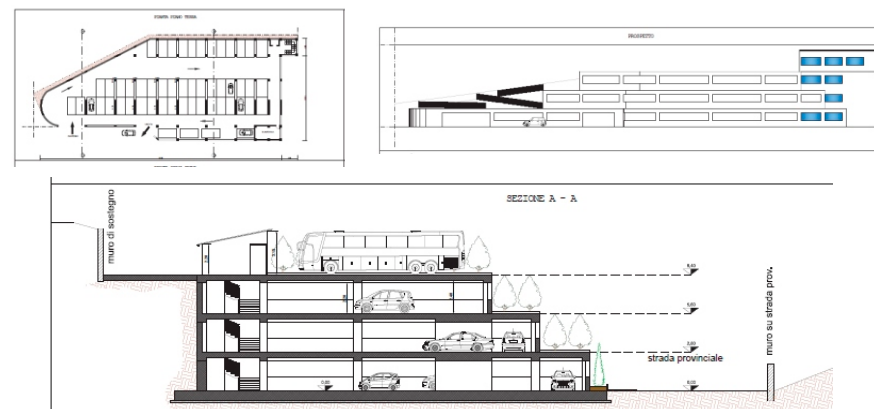

- Progettazione parcheggi multipiano

Committente: Comune di Caulonia
Opera - Classe Consolidamento - IG
Servizi affidati: Progettazione preliminare, definitiva, esecutiva e direzione lavori.
Importo: € 1.350.954,00
Ruolo: Pregettista
Stato dell'opera: in corso di esecuzione



- Bonifica del dissesto idrogeologico rupe centro storico

Committente:	Provincia di Reggio Calabria
Opera - Classe	Edilizia scolastica - IG
Servizi affidati:	Progettazione definitiva, esecutiva
Importo:	€ 500.000,00
Ruolo:	Progettista
Stato dell'opera:	Da eseguire

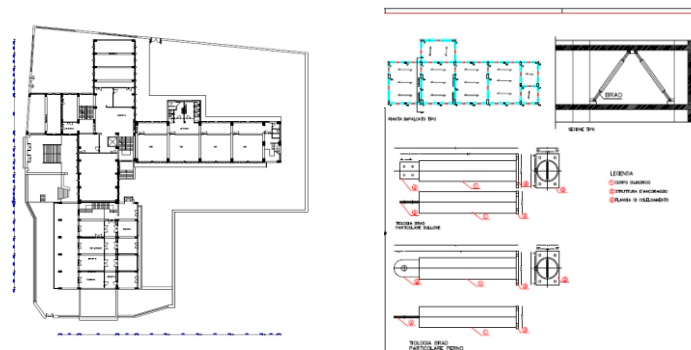

- Adeguamento e messa in sicurezza del liceo artistico «mattioli preti di rc»

Committente:	Comune di Caulonia
Opera - Classe	Consolidamento urbano- IG
Servizi affidati:	Progettazione definitiva, esecutiva, direzione lavori,
Importo:	€ 750.000,00
Ruolo:	Progettista
Stato dell'opera:	Già Eseguita



- Lavori di bonifica rupe centro storico di caulonia

Committente:	Comune di Riace
Opera - Classe	Edilizia sportiva - IC
Servizi affidati:	Progettazione preliminare, € 100.000,00
Importo:	
Ruolo:	Progettista
Stato dell'opera:	Da finanziare



- Progettazione campo di calcio a 5 con relativo spogliatoio e gradinata

Committente:	Comune di Camini
Opera - Classe	Edilizia Sportiva - IC
Servizi affidati:	Progettazione preliminare
Importo:	€ 100.000,00
Ruolo:	Progettista
Stato dell'opera:	da finanziare



- Progetto di adeguamento e trasformazione in campo polifunzionale



Scheda N. 1	Chiesa del SS Rosario - Caulonia (RC) Indagine sul processo di degrado
Ambiente: Facciata Principale	



La parte di facciata presenta fenomeni di erosione per corrosione e corrosione dell'intonaco dovuti a processi chimici legati alla presenza di acqua e all'azione meccanica di particelle trasportate dal vento.
Alterazione cromatica della tinteggiatura, umidità ascendente, aloni e incrostazioni da cicli umidi con muschi e licheni, disgregazione ed esfoliazione dello stato di intonaco con caduta in forma polverizzata sino alla messa a nudo di parti della muratura. Presenza di vegetazione spontanea radicata nella muratura.

